

La Boucle de la vallée de l'Aunelle va ouvrir une nouvelle liaison à vélo

Valenciennes Métropole a décidé d'aménager cinq boucles cyclables, des liaisons douces, qui viendront mailler le territoire et mettre en valeur son patrimoine historique et naturel. À Sebourg, des chemins piétonniers sont en travaux et déjà interdits d'accès pour la réalisation de l'un de ces parcours.



À Sebourg, le chemin de la Petite-Cavée est l'un des points de passage de la Boucle de l'Aunelle. Les travaux, en cours, s'étalent jusque fin janvier.

SEBOURG. Le chemin de la Petite-Cavée, entre la rue des Bourgeois et la fontaine de la Culbute rue du Moulin, le chemin de la Planche-Génain, entre la rue du même nom et celle des Noyers-Prolongée, ainsi que le chemin qui mène de la rue du Milieu à celle de la cascade de Sebourquiaux, sont en chantier. Une fermeture pour un temps qui permettra une rénovation des voiries et de leur revêtement.

À la Petite-Cavée, les grilles se sont ouvertes l'autre vendredi : ce point sera un passage de la future Boucle cyclable de la vallée de l'Aunelle.

PRÈS DE 50 KM DE LIAISON DOUCE

C'est l'un des grands projets de

Valenciennes Métropole, après la première Boucle Un'Escaut, réalisée entre 2015 et 2018, dont le parcours relié et aménagé de 29 km démarre du port de plaisance de Valenciennes pour rejoindre Condé, via le chemin de halage du bord de l'Escaut.

Partie intégrante du futur schéma de liaisons douces, la Boucle de l'Aunelle, elle, reliera toute la partie est de l'agglomération et traversera, à terme, plusieurs communes du territoire sur une distance de 48,2 km : Sebourg, Rombies-et-Marchipont, Vicq, Quarouble, Crespin, Quiévrechain, Saint-Aybert, Thivencelle...

Un maillage qui élargit le terrain de jeu des amateurs de vélo, puisque la boucle sera branchée sur le réseau Ravel en Belgique.

Tout comme les réseaux points nœuds vélo, autre version belge compatible avec les réseaux français, qui elle s'est posée dernièrement en Avesnois.

Si on regarde la toile d'araignée en élargissant la focale, on détectera aussi la véloroute V31 passant par Mormal et la Sambre, et même l'EuroVélo 31, appelée aussi la Scandibérique en France, qui part de Trondheim en Norvège et se termine à Saint-Jacques-de-Compostelle en Espagne. Bref, il n'y aura plus qu'à enfourcher son vélo. « Quand on partait de bon matin, quand on partait sur les chemins à bicyclette », chantait Montand. ■

CÉLINE BEAUFORT (CLP)

À suivre dans un prochain volet, une passerelle sauvée pour que la boucle se fasse.

Pour le tourisme, aussi

Laurence Pottier, chargée de mission développement touristique à Valenciennes Métropole, explique : « Le développement touristique de ce circuit est particulièrement important pour le territoire, il fait partie de la tendance slow tourisme, la découverte en prenant le temps. »

La Boucle de l'Aunelle permet aussi de présenter une autre partie de Valenciennes Métropole. « À Sebourg, le paysage devient vallonné, il annonce déjà l'Avesnois. » La liaison douce permettra de mettre en valeur des éléments du patrimoine qui seront valorisés par la suite. Sur le tracé se trouvent, entre autres, la cascade de Sebourquiaux, vestige de l'ancien moulin seigneurial, le moulin de la Vallée à Rombies, les chapelles du secteur et l'abbaye de Saint Landelin à Crespin. ■

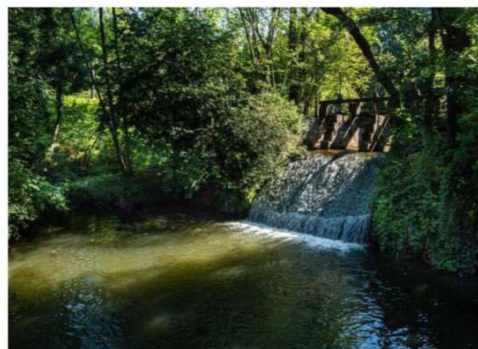

À Sebourg, la boucle passera par la cascade. PH. ARCH. T. TONNEAUX